BEGEGNUNGEN, DIE VERBINDEN

Ladies New Year Dinner

München · 2020





Ein Abend. Viele Geschichten.

Presseberichte und persönliche Einblicke in ein besonderes Netzwerkformat.

PRINT / TAGESZEITUNGEN

Gesprächsstoff in München

Ausgewählte Berichterstattung in tz und Abendzeitung

tz



Schickes Neujahrsdinner

Die Winterpause mit Punsch und Plätzchen ist endgültig vorbei, wenn sich die Münchner Damen wieder beim Ladys New Year Dinner (initiiert von PR-Lady **Michaela Rosien** und Luxus-Friseurin **Ayse Auth**, unten) treffen. 72 Ladys drängten sich am Montagabend ins gemütliche Restaurant Gandl im Lehel – und tauschten sich über ihre guten Vorsätze fürs neue Jahr aus. Kein Wunder: Bei (fast) jeder Lady steht „mehr Sport machen" ganz oben auf der Liste. Außerdem: „Weniger Social Media, mehr echte soziale Kontakte pflegen", hat sich Moderatorin **Alexandra Polzin** (2.v.li.) vorgenommen. Mit dem Sport wird es für Moderatorin **Eva Grünbauer** vorerst nix: „Ich würde kürzlich am Hallux operiert", sie trägt (noch) eine Schiene. Auch dabei: die Stoiber-Töchter **Veronica Saß** und **Constanze Hausmann** (re.). MZ

Abendzeitung



Ein Abendessen für die Schönheit

Geballte Frauenpower im Restaurant Gandl im Lehel: PR-Lady ***Michaela Rosien*** hatte zum „Ladys New Year Dinner" eingeladen, zusammen mit Blond-Expertin ***Ayse Auth***.

72 Damen waren mit von der Partie, um zu schlemmen, zu netzwerken und alles über das Thema Schönheit zu erfahren. Dabei sind viele der Promi-Gäste Beauty-Expertinnen. ***Gitta Saxx***: „Ich schwöre auf Ampullen mit Hyaluron für eine schöne Haut." Designerin ***Sonja Kiefer***: „Ich empfehle Ingwer-Shots für die Schönheit. Mein guter Vorsatz fürs neue Jahr ist es zusätzlich, jeden Tag 45 Minuten draußen an der frischen Luft joggen zu gehen."

Dabei: Moderatorin ***Eva Grünbauer*** (trug eine Schiene am Fuß: „Ich wurde am Hallux operiert"), ***Charlotte Gräfin von Oeynhausen***, ***Susanne Gräfin von Moltke***, Galeristin ***Sarah Kronsbein*** (hat die Galerie von Vater ***Dirk*** übernommen). ***A. Vodermayr***

Im Restaurant Gandl (v. l.): Gitta Saxx, Sonja Kiefer, Alessandra Geissel. Foto: BrauerPhotos/Nitschke

PRINT / MAGAZINE

Ein Abend in der Gesellschaftspresse

BUNTE und GALA greifen das Ladies New Year Dinner auf.

BUNTE


MÜNCHEN

O, ihr Glücklichen! PR-Frau Michaela Rosien (2. v. l.) und Blond-Expertin Ayse Auth (Haarwerk) luden 72 Damen zum Ladies New Year Dinner ins Restaurant „Gandl" von Maite Wiedemeyer und Alexander Lutz (r.)

110 BUNTE 4 | 2020

GALA


NEWS society

LADYS ONLY!

Mit viel Schwung

Eine schöne Tradition ist das Münchner „Ladies New Year Dinner" von Michaela Rosien und Aysen Bitzer. Bei köstlichem Essen im „Gandl" networkten die Damen mit viel Elan. Gitta Saxx (o. l.) war aus Berlin angereist und freute sich, ihre Münchner Freundinnen wie die Designerin Sonja Kiefer (o. r.) wiederzusehen.

Premiere von „Die fantastische Reise des Dr. Dolittle" in Los Angeles:

ONLINE / REDAKTIONELLE BEITRÄGE

Geschichten über den Abend

Eine Auswahl aus der digitalen Berichterstattung

Abendzeitung München

Gitta Saxx, Sonja Kiefer, Marissa Burger

Ladys-Dinner: Endlich wieder Promi-Partys in München!

Andrea Vodermayr, 08.01.2020 - 13:59 Uhr



Prominente Frauen wie Veronica Saß, Constanze Hausmann und Gitta Saxx lassen es sich bei dem "Ladies New Year Dinner" in München gut gehen. Einer der wenigen Hähne im Korb: Dominik Bruntner. *Foto: BrauerPhotos / G.Nitschke*

Geballte Frauenpower zum Jahresbeginn im Restaurant Gandl in München: Lola Paltinger, Alexandra Polzin, Gitta Saxx, Sonja Kiefer und Co.: Promi-Ladys verraten ihre guten Beauty-Vorsätze für das Jahr 2020.

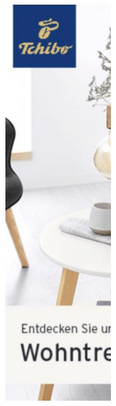

ganz-muenchen.de

6. „Ladies New Year Dinner": Geballte Frauenpower zum Jahresbeginn im Restaurant Gandl in München: Lola Paltinger, Alexandra Polzin, Gitta Saxx, Sonja Kiefer und Co.: Promi-Ladies verraten ihre guten Beauty-Vorsätze für das Jahr 2020

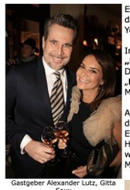

Gastgeber Alexander Lutz, Gitta Saxx

Es gehört für die Münchner VIP-Damen zum Jahresbeginn mittlerweile genauso dazu wie der Champagner und das Glücksschwein zu Silvester: das „Ladies New Year Dinner" in München.

In der ersten Januar-Woche hatte PR-Lady **Michaela Rosien** wieder zu dieser **„Ladies only"-Neujahrsparty** eingeladen – und dies schon im sechsten Jahr. Dieses Mal allerdings in einer neuen Location, im Restaurant „Gandl" anstatt im **„Bar Restaurant Lehel"**, und erstmals mit Blond-Expertin **Ayse Auth** vom Münchner „Haarwerk" als Mit-Gastgeberin.

Aber wie immer mit geballter und „hairlicher" Frauenpower! 72 Damen waren dieses Mal mit von der Party(ie), so viele wie nie zuvor. Michaela Rosien, die den Event initiiert und wieder auf die Beine gestellt hatte, konnte gemeinsam mit den Hausherren **Alexander Lutz** und **Malte Wiedemeyer** auch zahlreiche Prominente wie Model und DJane **Gitta Saxx**, Trachten-Designerin **Lola Paltinger**, Moderatorin **Alexandra Polzin** und Designerin **Sonja Kiefer** begrüßen.



Lola Paltinger, Eva Grünbauer



Malte Wiedemeyer, Michaela Rosien, Ayse Auth (Haarwerk), Axel Lutz beim 6. Ladies New Year Dinner im Restaurant Gandl München



Winzerin Tina Pfaffmann

Die Einladungen zu diesem „Ladies only"-Event sind jedes Jahr heiß begehrt, denn bei dieser Neujahrsparty geht's nicht nur ums Schlemmen und ums Networking, sondern es dreht sich auch alles um die Schönheit.

Die Damen bekommen neben einem exzellenten Menü und feinstem Champagner von Ayse Auth auch die neusten Haar-Trends aufgetischt. Die Gastgeberin kam selbst als eine der letzten Gäste zum Event: *„Bei uns im Salon ist derzeit*

Anzeige
7 Uhr Radio an!
antenne bayern verdoppelt DEIN JAHRES-GEHALT!*
nur noch 3 Tage
Jetzt mitmachen >>
* einmalig jahresnettogehalt (=1/x Monatsnettogehalt). Info auf antenne.de

Exklusiv München

6. LADIES NEW YEAR DINNER VON PR-LADY MICHAELA ROSIEN

5 Tagen ago Business, News, Prominent » nächster Artikel

Es gehört für die Münchner Damenwelt zum Jahresbeginn mittlerweile genauso dazu wie der Champagner und das Glücksschwein zu Silvester: das „Ladies New Year Dinner". In der ersten Januar-Woche hatte PR-Lady Michael Rosien wieder zu dieser „Ladies only"-Neujahrsparty eingeladen – und dies schon im sechsten Jahr. Dieses Mal allerdings in einer neuen Location, im Restaurant „Gandl" anstatt im „Bar Restaurant Lehel", und erstmals mit Blond-Expertin Ayse Auth vom Münchner „Haarwerk" als Mit-Gastgeberin.



*Luden zum Ladies New Year Dinner ein (v.l.n.r.): Malte Wiedemeyer (CEO Gandl/**Hotel Opera**/Lehel Bar), Michaela Rosien, Ayse Auth (Haarwerk) und Hausherr Axel Lutz. Foto: BrauerPhotos / G.Nitschke*

Michaela Rosien, die den Event initiiert und wieder auf die Beine gestellt hatte, konnte gemeinsam mit den Hausherren Alexander Lutz und Malte Wiedemeyer insgesamt 72 Damen begrüßen.

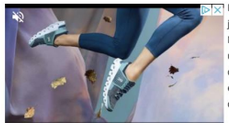

Die Einladungen zu diesem „Ladies only"-Event sind jedes Jahr heiß begehrt, denn bei dieser Neujahrsparty geht's nicht nur ums Schlemmen und ums Networking, sondern es dreht sich auch alles um die Schönheit. Die Damen bekommen neben einem exzellenten Menü und feinstem Champagner auch die neusten **Haar-Trends von Ayse Auth** aufgetischt.

Weitere Medien im ursprünglichen Report

Jetset-Media · Lifestyle Luxury · Küchenrock · Isarbote · Lifestyle Insider

Feel.Good Magazin Newsletter · Disy Magazin

SOCIAL MEDIA / PERSÖNLICHE PERSPEKTIVEN

Geteilt, erzählt, weitergetragen

Ausgewählte Instagram-Beiträge von Alexandra Polzin und Gitta Saxx

Alexandra Polzin



Gitta Saxx



Historische Screenshots aus Januar 2020.

SOCIAL MEDIA / STORIES

Der Abend aus Sicht der Gäste

Eine Auswahl der im Report dokumentierten Instagram Stories

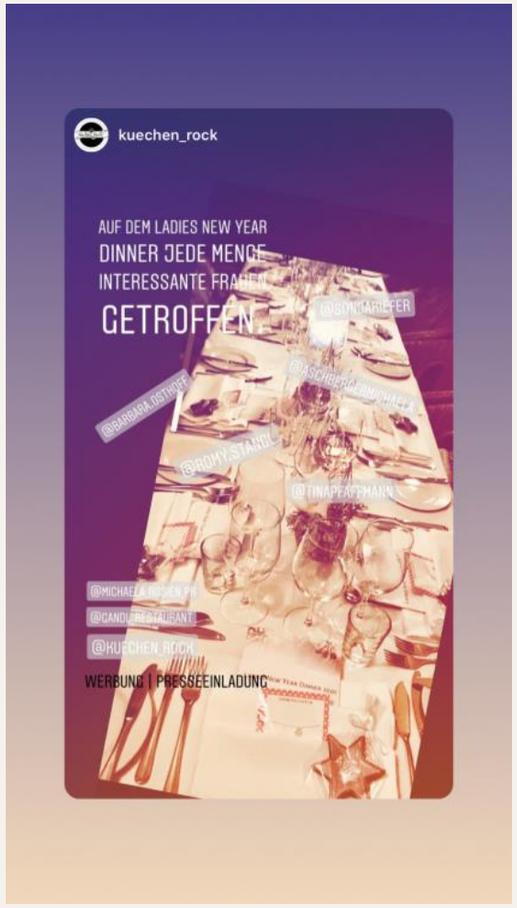





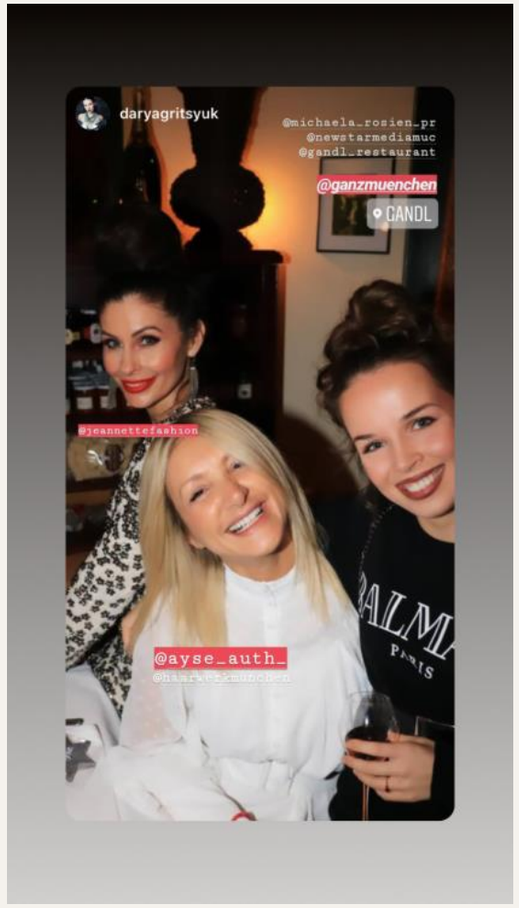

Momentaufnahmen aus dem Veranstaltungsarchiv · Januar 2020